

РОССИЙСКАЯ ФЕДЕРАЦИЯ

Филиал ФГУП «Ростехинвентаризация»
по г.Благовещенску

ТЕХНИЧЕСКИЙ ПАСПОРТ

На административное здание лит. «А»
(назначение нежилого помещения)

Район

Город (пос.) Благовещенск

Улица Калинина, 10 «А»

Квартал № 20-7

Инвентарный № 10:401:001:002966610:0001

Кадастровый № 28:01:130020:0013:10:401:001:002966610:0001

Реестровый № 181103:001:002966610:0001

Фонд

Дата записи	Полное наименование учреждения, предприятия или организации.	Устанавливающие право собственности с указанием кем, когда и за каким номером выданы.	Долевое участие при общей собственности	Подпись лица, свидетельствующего правильность записи

II. Экспликация земельного участка, м

[illegible]

III. Благоустройство здания, м²

			365,7	Водопровод
			365,7	Канализация
			365,7	От ТЭЦ
				От групповой (квартирной) котельной
				От собственной котельной
				От АГВ
				Печное
				Централизованное горячее водоснабжение
				С централизир. Горяч. водоснабжен.
				С газов. колонкой
				С деревянными колонками
				Централизованное
				Жидкий газ
			365,7	Электроснабжение
				Пассажирские
				Грузовые
				Лифты (шт).

IV. Общие сведения

Назначение Административное

Использование Рекламное агенство,производственное

Количество мест (мощность)

A)

Б)

B)

Г)

V. исчисление площадей и объемов здания, его частей (подвалов, пристроек и т.п.)

[illegible]

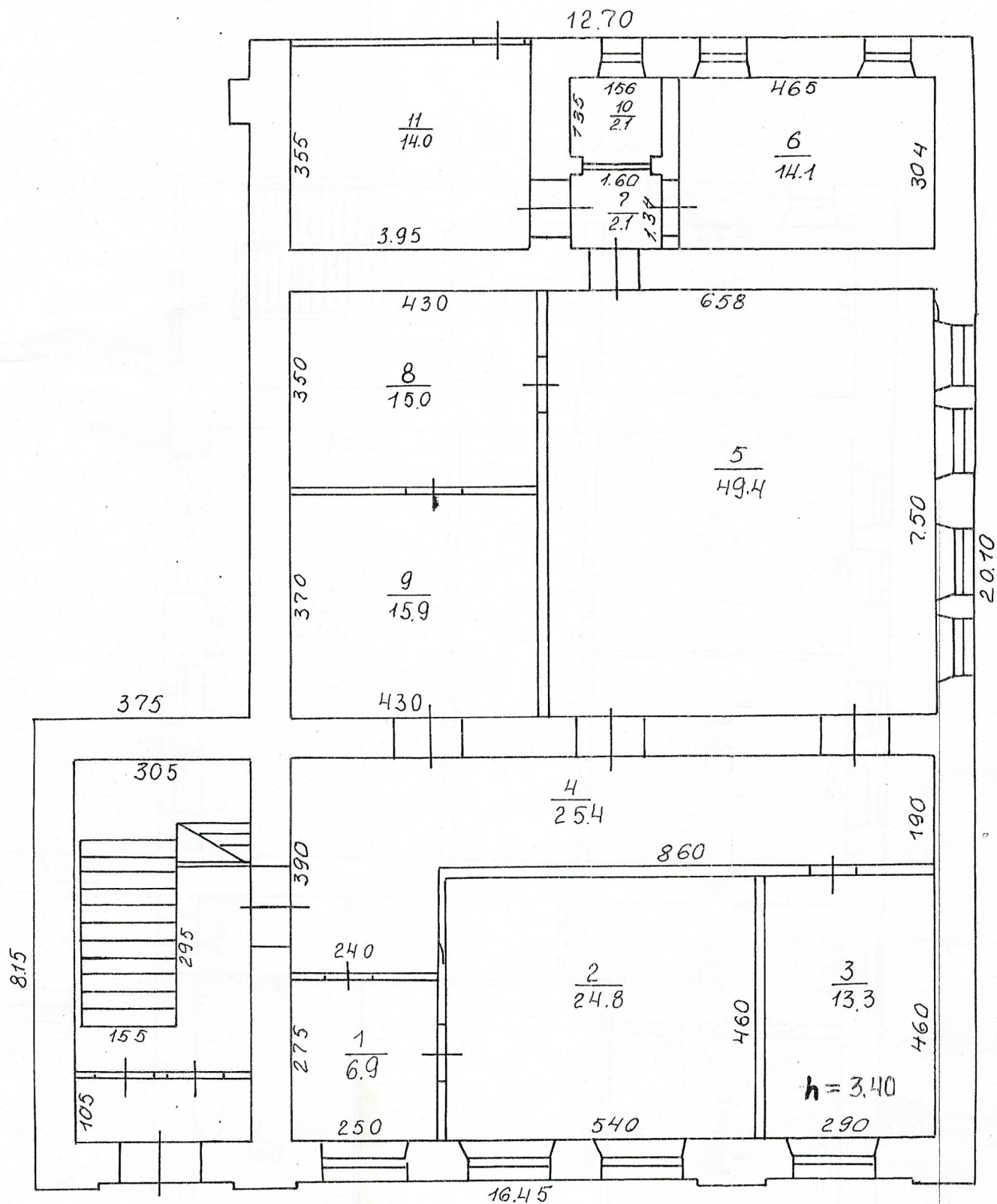

ФИЛИАЛ ФГУП «РОСТЕХИНВЕНТАРИЗАЦИИ» ПО г. ВЛАГОВЕЩЕНСКУ	Инв.
Постажный план на строение Лит: ул. <i>КАЛИНИНА</i> дом <i>10 А</i>	М 1:
Исполнитель	Фамилия, И., О.
Бригадир	<i>Рамаданов</i>
Директор	<i>Дуплищева</i>
	<i>Калашникова</i>

Floor plan showing room dimensions and calculations:

- Top Left Room: 160, 10, 4.9, 465, 9, 14.4, 310
- Top Right Room: 420, 2.18, 450, 8, 17.2, 382, 7, 16.2, 360
- Bottom Left Room: 348, 305, 1, 10.6, 2.85, 2, 14.9, 3.98, 529, 5, 17.7, 430, 5.00, 5', 9.5, 2.0
- Bottom Right Room: 348, 305, 1, 10.6, 2.85, 2, 14.9, 3.98, 529, 5, 17.7, 430, 5.00, 5', 9.5, 2.0

№ документа	ФИЛИАЛ ОБУД. «РОСТЕХИНВЕНТАРИЗАЦИЯ» ПО Г. ВЛАГОВЕЩЕНСКУ		Инв. М
Этаж	Поставляемый план на строение Лит:		М 1:
Дата	ул. <i>Калачникова</i>	дом <i>10 А</i>	
	Исполнитель	Фамилия, И. О.	Подпись
	Бригадир	<i>Рамаданов</i>	
	Директор	<i>Адулищева</i> <i>Калацникова</i>	

Экспликация площадей к поэтажному плану

[illegible]

Экспликация площадей к поэтажному плану

[illegible]

ИЗМ.
в пр.

К строению

--	--

	Литера по плану	Наименование здания и его частей	№ сборника	Измеритель	Стоимость измер. по	Поправки к стоимости				Стоим. измер. с поправками	Кол-во (объем,)	Восстанов. стоим. в руб.	Проц. износа	Действит. стоим. в руб.
						Удел.	Группу капитал.	Климат.						
	A	Рекламное агенство, производственное										365139	61	142404

II. Ограждения и сооружения (замощения на участке).

[illegible]

XIV.Общая стоимость в рублях.

[illegible]

18 » 05 2004г.

03.06.2004 г.

» 20 Г.

Исполнил : Ромаданов М.А.

Проверил : Дуплищева Н.В.

Директор : Калашникова А.Б.

XV. Отметки о последующих обследованиях.

	«__»____20__г.	«__»____20__г	«__»____20__г	«__»____20__г
Дата обследования.				
Обследовал.				
Проверил				